

**ITAPUÃ FIC FIDC**

CNPJ: 31.570.790/0001-74

<b>Condomínio:</b>	Fechado	<b>Administrador:</b>	Hemera DTVM S.A.
<b>Prazo:</b>	Indeterminado	<b>Gestor:</b>	Solis Investimentos Ltda.
<b>Data de Registro:</b>	26/set/2019	<b>Custodiante:</b>	Hemera DTVM S.A.
<b>Classes de Cotas:</b>	Sênior e Subordinada		
<b>Política de Investimento:</b>	<p><b>Direitos Creditórios</b> – O Fundo deverá ter 95,0% (noventa e cinco por cento), no mínimo, do seu Patrimônio Líquido representado por Cotas de fundos de investimento em direitos creditórios.</p> <p><b>Outros Ativos</b> – A parcela remanescente do Patrimônio Líquido do Fundo que não estiver alocada em Cotas de FIDCs será aplicada, isolada ou cumulativamente, nos seguintes ativos financeiros: a) moeda corrente nacional; b) títulos de emissão do Tesouro Nacional; c) títulos de emissão do Banco Central do Brasil; d) Cotas de Fundos de Investimento em renda fixa, Fundos de Investimento Multimercado, Cotas do Solis Vertente Fundo de Investimento Renda Fixa Referenciado DI - CNPJ: 30.630.384/0001-97, Fundos de Investimento que aplique seus recursos em títulos de emissão do Tesouro Nacional e/ou do Banco Central do Brasil, ou, ainda, em operações compromissadas lastreadas nesses títulos, podendo realizar operações no mercado de derivativos para proteção das posições detidas à vista, até o limite dessas, os quais poderão ser administrados e/ou geridos pela Administradora, Gestora, Custodiante ou quaisquer de suas Partes Relacionadas.</p>		
<b>Limites de Concentração:</b>	<p>O Fundo aplicará 100% (cem por cento) de seu Patrimônio Líquido em Cotas do FIDC, não havendo, portanto, limites de concentração para aplicação em cotas de FIDC O Fundo poderá aplicar até 100,0% (cem por cento) de seu Patrimônio Líquido em uma única série ou classe de Cotas, podendo ser Cotas Seniores ou Cotas Subordinadas, Mezaninos ou Júnior, de um único FIDC.</p> <p>O Fundo poderá adquirir Cotas do FIDC mediante subscrição no mercado primário, ou aquisição no mercado secundário, observados os Critérios de Elegibilidade estabelecidos neste Regulamento.</p>		
<b>Subordinação:</b>	Índice de Subordinação Mínimo do Fundo é 111,1%, o que significa que o Fundo deverá ter, no mínimo, o percentual de 10,0% (dez por cento) de seu Patrimônio Líquido representado por Cotas Subordinadas.		
<b>Benchmark:</b>	Cotas Subordinadas: Não possuem.		
<b>Nº de cotistas (dez/23):</b>	Cotas Seniores: 07 Cotas Subordinadas: 10		

Regulamento: 29/mar/2022

**Rating**

Classe	1T24 (Atual)	4T23	3T23	Dez/19 (Inicial)
Subordinada	Encerramento	brBB+(sf) Negativa	brBB+(sf) Estável	brBB+(sf) Estável

Validade do Rating: 10/ago/2024

**Analistas**

Evelin Gonzaga	Pablo Mantovani
Tel.: 55 11 3377 0707	Tel.: 55 11 3377 0702
evelin.gonzaga@austin.com.br	pablo.mantovani@austin.com.br

**FUNDAMENTOS DO RATING**

A Austin Rating informa que encerrou, nesta data, a classificação de risco '**brBB+(sf)**' das Cotas de Classe Única do Itapuã Fundo de Investimento em Cotas de Fundos de Investimentos em Direitos Creditórios (Itapuã FIC FIDC / Fundo / FIC FIDC).

O encerramento do rating indica o término da cobertura analítica da Austin Rating para essa classe e foi determinado em razão da liquidação do Fundo.

do Itapuã Fundo de Investimento em Cotas de Fundos de Investimentos em Direitos Creditórios foi registrado na Comissão de Valores Mobiliários, em 26 de setembro de 2019, e era constituído sob condomínio fechado. O fundo possuía Administração e Custódia da Hemera DTVM S.A (Hemera DTVM / Administradora / Custodiante), e gestão da Solis Investimentos Ltda. (Solis Investimentos Ltda. / Gestora).

Conforme comunicado emitido pela Administradora, datado de 08 de fevereiro de 2024 e disponibilizado no website da Comissão de Valores Mobiliários – CVM, foi deliberado o encerramento do Fundo, tendo em vista a liquidação por prazo conforme determinado no Regulamento.

**ENQUADRAMENTO E PERFORMANCE DO FUNDO**

As tabelas a seguir poderão ser preenchidas com os seguintes códigos: "Enq.": Enquadrado; "Desenq.": Desenquadrado; "Alc.": Alcançado, "IN": informação não enviada; "NA": não se aplica.

Descrição	Parâmetro	Enquadramento ao Regulamento											
		31/1/23	28/2/23	31/3/23	28/4/23	31/5/23	30/6/23	31/7/23	31/8/23	29/9/23	31/10/23	30/11/23	29/12/23
Cotas FIDC/PL	Min. 95,0%	Enq.	Enq.	Enq.	Enq.	Enq.	Enq.	Enq.	Enq.	Enq.	Enq.	Enq.	Enq.
Subordinação	Min. 10,0%	Enq.	Enq.	Enq.	Enq.	Enq.	Enq.	Enq.	Enq.	Enq.	Enq.	Enq.	Enq.

Fonte: Hemera DTVM S.A.

Posição da Carteira (R\$ Mil)												
Títulos/Datas	31/1/23	28/2/23	31/3/23	28/4/23	31/5/23	30/6/23	31/7/23	31/8/23	29/9/23	31/10/23	30/11/23	29/12/23
Cotas de Fundos	24.272	23.870	21.008	18.881	19.221	14.356	13.772	10.213	9.039	6.555	6.214	5.792
<b>Total Cotas de Fundos</b>	<b>24.272</b>	<b>23.870</b>	<b>21.008</b>	<b>18.881</b>	<b>19.221</b>	<b>14.356</b>	<b>13.772</b>	<b>10.213</b>	<b>9.039</b>	<b>6.555</b>	<b>6.214</b>	<b>5.792</b>
Títulos Públicos	12	11	12	12	13	14	14	13	13	6.555	6.214	5.792
Fundos Renda Fixa	831	809	548	528	494	496	259	439	169	159	361	72
Saldo Tesouraria	2	0	1	2	1	1	8	170	3	4	6	8
<b>Total Geral da Carteira</b>	<b>25.117</b>	<b>24.691</b>	<b>21.569</b>	<b>19.422</b>	<b>19.730</b>	<b>14.867</b>	<b>14.053</b>	<b>10.835</b>	<b>9.224</b>	<b>6.731</b>	<b>6.595</b>	<b>5.885</b>

Fonte: Hemera DTVM S.A.

Posição da Carteira (% do PL)												
Títulos/Datas	31/1/23	28/2/23	31/3/23	28/4/23	31/5/23	30/6/23	31/7/23	31/8/23	29/9/23	31/10/23	30/11/23	29/12/23
Cotas de Fundos	96,8%	96,9%	97,6%	97,4%	97,6%	97,0%	98,2%	94,5%	98,2%	97,7%	103,6%	109,7%
<b>Total Cotas de Fundos</b>	<b>96,8%</b>	<b>96,9%</b>	<b>97,6%</b>	<b>97,4%</b>	<b>97,6%</b>	<b>97,0%</b>	<b>98,2%</b>	<b>94,5%</b>	<b>98,2%</b>	<b>97,7%</b>	<b>103,6%</b>	<b>109,7%</b>
Títulos Públicos	0,0%	0,0%	0,1%	0,1%	0,1%	0,1%	0,1%	0,1%	0,1%	0,2%	0,2%	0,3%
Fundos Renda Fixa	3,3%	3,3%	2,5%	2,7%	2,5%	3,4%	1,8%	4,1%	1,8%	2,4%	6,0%	1,4%
Saldo Tesouraria	0,0%	0,0%	0,0%	0,0%	0,0%	0,0%	0,1%	1,6%	0,0%	0,1%	0,1%	0,1%
<b>Total Geral da Carteira</b>	<b>100,2%</b>	<b>100,2%</b>	<b>100,2%</b>	<b>100,2%</b>	<b>100,1%</b>	<b>100,4%</b>	<b>100,2%</b>	<b>100,2%</b>	<b>100,2%</b>	<b>100,3%</b>	<b>110,0%</b>	<b>111,4%</b>

Fonte: Hemera DTVM S.A.

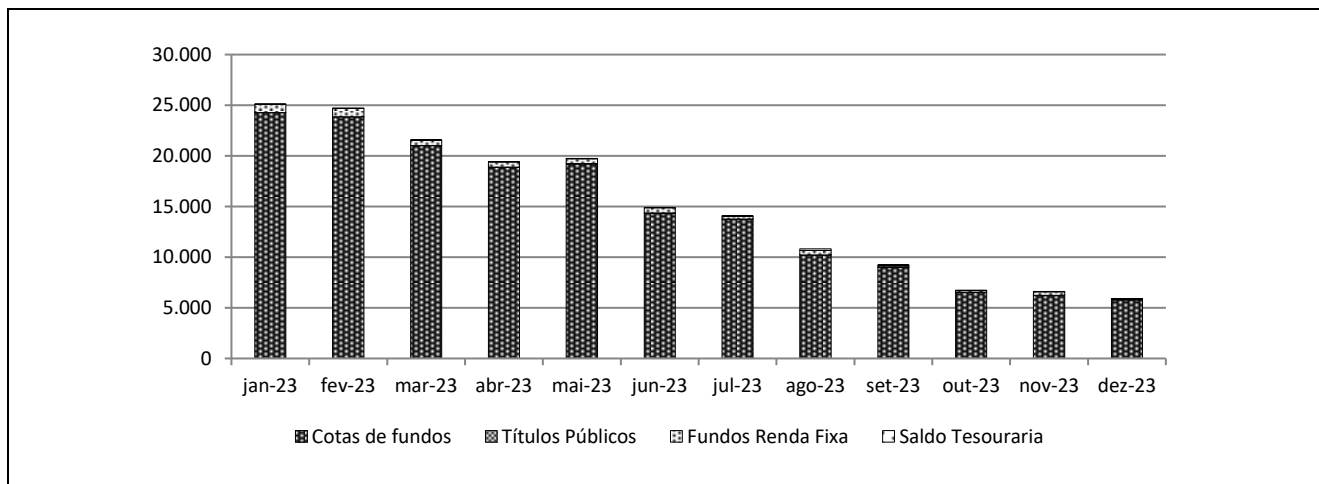
**Composição da Carteira (em R\$ Mil)**

Fonte: Hemera DTVM S.A.

Posição do PL											
Data	Cotas Seniores I			Cotas Seniores II			Cotas Subordinadas				PL do Fundo (R\$ Mil)
	Quant.	\$ / Unid. (R\$ Mil)	\$ PL (R\$ Mil)	Quant.	\$ / Unid. (R\$ Mil)	\$ PL (R\$ Mil)	Quant.	\$ / Unid. (R\$ Mil)	\$ PL (R\$ Mil)	Sub. Total (% do PL)	
29/12/23	-	-	-	36.591	0	4.672	13.834	0	609	11,5%	5.281
30/11/23	-	-	-	36.591	0	5.380	13.834	0	616	10,3%	5.996
31/10/23	-	-	-	36.591	0	5.748	8.037	0	960	14,3%	6.708
29/9/23	-	-	-	36.591	0	7.785	8.037	0	1.420	15,4%	9.205
31/8/23	-	-	-	36.591	0	9.095	8.037	0	1.718	15,9%	10.813
31/7/23	-	-	-	36.591	0	11.721	8.037	0	2.303	16,4%	14.024
30/6/23	-	-	-	36.591	0	12.362	8.037	0	2.440	16,5%	14.802
31/5/23	-	-	-	36.591	0	16.362	8.037	0	3.339	16,9%	19.700
28/4/23	-	-	-	36.591	0	16.104	8.037	0	3.279	16,9%	19.383
31/3/23	-	-	-	36.591	0	17.864	8.037	0	3.666	17,0%	21.529
28/2/23	-	-	-	36.591	1	20.422	8.037	1	4.225	17,1%	24.646
31/1/23	71.408	0	302	36.591	1	20.560	8.037	1	4.216	16,8%	25.078

Fonte: Hemera DTVM S.A.

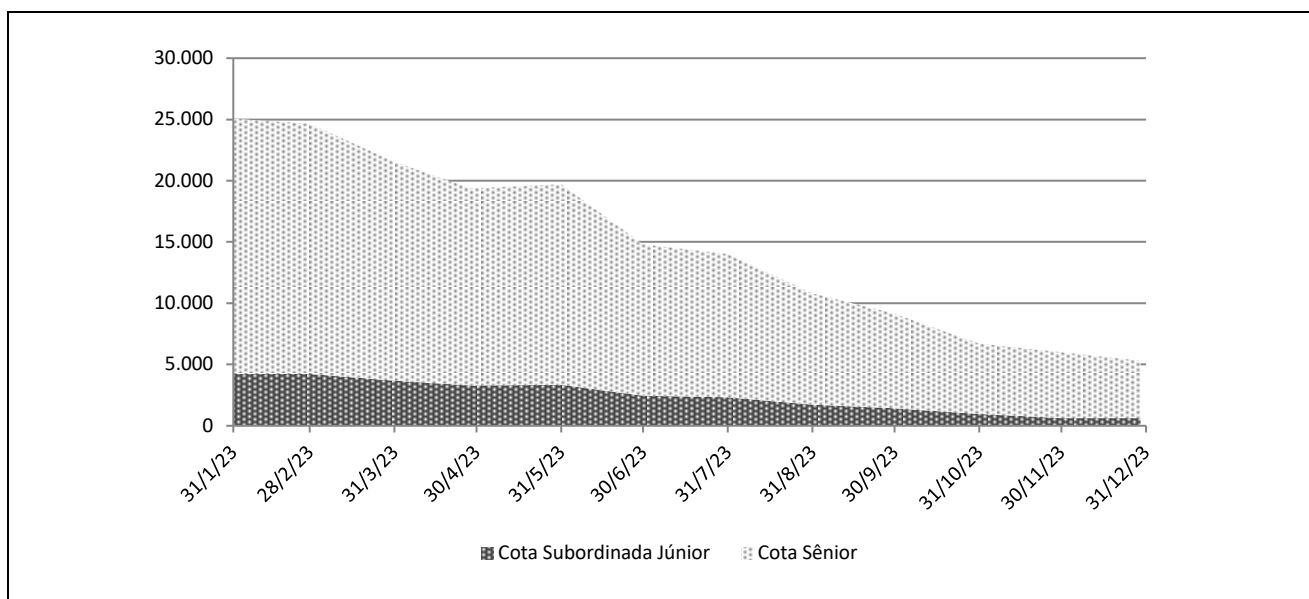
**Evolução do PL Total (em R\$ Mil)**

Fonte: Hemera DTVM S.A.

**Rentabilidade Mensal da Cota**

Mês	CDI (%)		Cotas Seniores I (%)			Cotas Seniores II (%)			Cotas Subordinadas (%)		
	Rent. (%)	Acum. (%)	Rent. (%)	% CDI	Acum. (%)	Rent. (%)	% CDI	Acum. (%)	Rent. (%)	% CDI	Acum. (%)
dez-23	0,89	13,04	0,00	0,00	2,13	1,33	148,23	19,19	-1,06	-118,67	-59,94
nov-23	0,92	12,04	0,00	0,00	2,13	1,35	147,11	17,63	-62,74	-6.849,46	-59,51
out-23	1,00	11,02	0,00	0,00	2,13	1,45	145,27	16,07	-0,34	-33,60	8,66
set-23	0,97	9,92	0,00	0,00	2,13	1,40	144,38	14,41	0,38	39,24	9,03
ago-23	1,14	8,86	0,00	0,00	2,13	1,63	143,71	12,82	0,47	41,32	8,61
jul-23	1,07	7,64	0,00	0,00	2,13	1,52	142,16	11,01	1,59	148,20	8,10
jun-23	1,07	6,50	0,00	0,00	2,13	1,52	142,16	9,34	-0,21	-19,76	6,41
mai-23	1,12	5,37	0,00	0,00	2,13	1,60	142,18	7,70	1,82	162,31	6,64
abr-23	0,92	4,20	0,00	0,00	2,13	1,30	142,12	6,01	1,02	110,86	4,73
mar-23	1,17	3,25	0,00	0,00	2,13	1,67	142,19	4,64	1,37	116,52	3,67
fev-23	0,92	2,05	0,00	0,00	2,13	1,30	142,12	2,92	1,42	155,19	2,28
jan-23	1,12	1,12	2,13	189,51	2,13	1,60	142,18	1,60	0,84	74,62	0,84

Fonte: Hemera DTVM S.A.

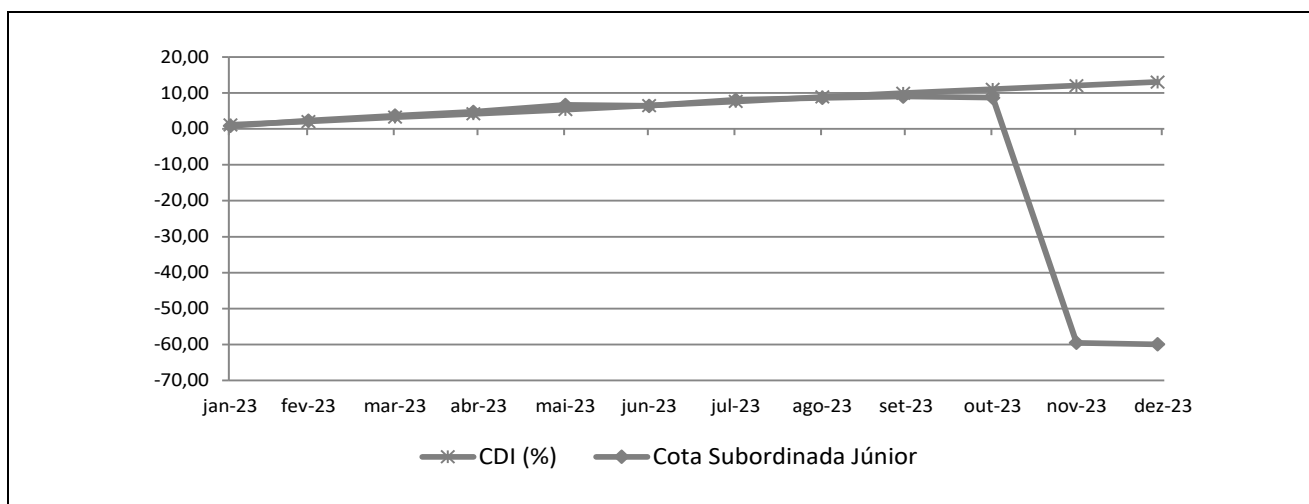
**Rentabilidade Acumulada (em %)**

Fonte: Hemera DTVM S.A.

**INFORMAÇÕES REGULATÓRIAS COMPLEMENTARES**

1. O Comitê de Classificação de Risco que decidiu pelo rebaixamento da classificação de risco de crédito das Subordinadas do Itapuã FIC FIDC, se reuniu, via audioconferência, no dia 30 de julho de 2024. Esta reunião de Comitê está registrada na ata nº 20240730-10.
2. A presente classificação atribuída está contemplada na “Escala Nacional de Ratings de Crédito de Cotas de FIDCs”, disponível em: <http://www.austin.com.br/escalas>.
3. A classificação de risco de crédito das Cotas decorre da utilização da metodologia genérica comumente aplicada por essa agência em suas classificações de Securitização de Recebíveis, disponível em: <http://www.austin.com.br/metodologias>.
4. Não é a primeira vez que a Austin Rating classifica esta espécie de ativo e seus ativos subjacentes. Essa agência já atribuiu anteriormente classificações de risco de crédito para Cotas de Fundos de Investimento em Direitos Creditórios lastreadas em recebíveis comerciais.
5. As classificações de risco de crédito atribuídas pela Austin Rating estão sujeitas a diversas limitações, conforme descrito no final deste documento (*Disclaimers*).
6. As fontes de informações foram consideradas confiáveis pela Austin Rating. Os analistas utilizaram informações provenientes da Hemera (Administradora). Adicionalmente, os analistas fizeram uso de informações públicas, especialmente daquelas obtidas no website da Comissão de Valores Mobiliários - CVM.
7. As informações obtidas pela Austin Rating foram consideradas suficientes para a presente ação de rating. Dentre as informações utilizadas para esta análise, destacam-se: i) informações sobre a composição da carteira, PDD, quantidade de Cotas, e patrimônio líquido e concentrações em cedentes e sacados; ii) Relatórios do Administrador; e iii) Regulamento do Fundo.
8. As estimativas de inadimplência e níveis de perda do Fundo baseiam-se em metodologia própria, a qual considera as características de sua carteira atual e potencial e seu desempenho histórico e o desempenho de carteiras semelhantes disponíveis na base de dados da Austin Rating.
9. O nível de diligência da análise para o produto financeiro estruturado foi adequado ao padrão estabelecido pela Austin Rating. Foi realizada análise aprofundada sobre as informações recebidas acerca dos ativos subjacentes às Cotas classificadas do Fundo.
10. A classificação das Cotas será revisada e atualizada trimestralmente, conforme previsto no item VIII do artigo 34 da instrução CVM nº356/2001. Até o 45º (quadragésimo quinto) dia após o encerramento do trimestre em análise, será divulgado Relatório de Monitoramento, contendo a opinião atualizada da Austin Rating sobre o risco de *default* do Fundo em relação às Cotas classificadas, por ele emitidas. A Austin Rating salienta que poderão ser realizadas ações de rating a qualquer tempo, inclusive no intervalo entre os monitoramentos trimestrais previstos.
11. A Austin Rating adota políticas e procedimentos que visam mitigar potenciais situações de conflitos de interesse que possam afetar o desempenho da atividade de classificação de risco e seus resultados. O presente processo de classificação de risco está isento de situações de potencial conflito de interesses, incluindo aquelas previstas na Resolução CVM Nº 9, de 27 de outubro de 2020.
12. Na data do presente relatório, a Austin Rating não presta qualquer serviço direto para a Solis investimentos Ltda., porém, atribui ratings de crédito para outros fundos que estão sob sua gestão, os quais podem ser consultados no website dessa agência, em: <http://www.austin.com.br/Ratings-FIDCs.html>.
13. O serviço de classificação de risco das Cotas foi solicitado em nome do Fundo por partes a ele relacionadas. Desse modo, houve compensação financeira pela prestação do serviço.
14. A classificação foi comunicada ao Contratante e a outras partes ligadas ao Fundo, via e-mail, em 31 de julho de 2024. Não foram realizadas alterações relevantes no conteúdo deste e tampouco promovida alteração na classificação atribuída inicialmente em razão dos comentários e observações realizados pelo contratante.
15. Este documento é um relatório de classificação de risco de crédito, atendendo ao que dispõe o artigo 16 da Resolução CVM Nº 9, de 27 de outubro de 2020.

**DISCLAIMERS/AVISOS LEGAIS**

**A AUSTIN RATING NÃO AUDITA AS INFORMAÇÕES UTILIZADAS PARA A ATRIBUIÇÃO DE UMA CLASSIFICAÇÃO DE RISCO DE CRÉDITO, NÃO LHE SENDO POSSÍVEL ATESTAR A VERACIDADE DAS MESMAS.** As classificações atribuídas pela Austin Rating baseiam-se em informações consideradas suficientes para a emissão de uma classificação, sendo tais informações coletadas de fontes consideradas confiáveis e fidedignas. Essas informações, incluindo todo o tipo de informação confidencial, são analisadas na forma como são recebidas e, eventualmente, compiladas pelos analistas designados para a análise, tomando-se os devidos cuidados para que não haja alteração no sentido ou significado das mesmas. Não obstante os cuidados na obtenção, cruzamento e compilação da informação para efeitos da análise de rating, a Austin Rating não pode se responsabilizar pela veracidade de referidas informações. A Austin Rating utiliza todos os esforços para garantir o que considera como nível mínimo de qualidade da informação para que se proceda a atribuição dos seus ratings, fazendo, sempre que possível, a checagem dessas informações com outras fontes também confiáveis. Contudo, a Austin Rating não faz a auditoria de tais informações e nem sempre pode realizar a verificação ou confirmação das informações recebidas durante um processo de rating, não lhe sendo possível, desse modo, atestar a veracidade das mesmas.

**AS CLASSIFICAÇÕES DE RISCO DE CRÉDITO EMITIDAS PELA AUSTIN RATING, INCLUINDO AQUELA(S) EXPRESSA(S) NESTE DOCUMENTO, CONSISTEM EM OPINIÕES SOBRE A QUALIDADE DE CRÉDITO FUTURA DE UM EMISSOR E/OU EMISSÃO, E NÃO DEVEM SER ENTENDIDAS COMO SUGESTÕES, ACONSELHAMENTOS OU RECOMENDAÇÕES DE COMPRA, MANUTENÇÃO OU VENDA.** As opiniões e as eventuais simulações realizadas pela Austin Rating, incluindo aquelas dispostas neste relatório, constituem-se meramente no julgamento da Austin Rating acerca da capacidade e da vontade futuras de um emissor em honrar suas obrigações totais e/ou específicas, sendo tal julgamento expresso por meio de símbolos (letras), que consistem em graduações dentro de escalas absoluta (global) ou relativa (nacional). A Austin Rating não utiliza nessas escalas as definições de "grau de investimento" e de "grau especulativo". Essa agência entende não caber a ela, mas sim aos agentes de mercado, a definição de quais graduações podem ser consideradas como "grau de investimento" e de "grau especulativo". A determinação de uma classificação de risco pela Austin Rating não consiste e não deve ser considerada como sugestão ou recomendação de investimento, manutenção ou desinvestimento. A Austin Rating não presta serviços de consultoria de investimento. **AS OPINIÕES EMITIDAS PELA AUSTIN RATING, INCLUSIVE AQUELAS CONTIDAS NESTE RELATÓRIO, NÃO DEVEM SUBSTITUIR A ANÁLISE E O JULGAMENTO PRÓPRIOS DOS USUÁRIOS DOS RATINGS, ESPECIALMENTE DOS INVESTIDORES.**

**AS CLASSIFICAÇÕES DE RISCO DE CRÉDITO DA AUSTIN RATING NÃO PRESSUPÕEM A CERTEZA DE FATOS.** As opiniões externadas pela Austin Rating em seus relatórios de classificação de risco referem-se à qualidade creditícia futura, incorporando determinadas suposições e previsões sobre eventos futuros que podem não se concretizar (tornarem-se fatos). Desse modo, a despeito de estarem baseadas em informações e fatos presumidamente verdadeiros, as classificações podem ser afetadas por acontecimentos futuros ou condições não previstas no momento de uma ação de rating.

**AS CLASSIFICAÇÕES DE RISCO DE CRÉDITO ATRIBUÍDAS PELA AUSTIN RATING SÃO OPINIÕES VÁLIDAS EXCLUSIVAMENTE PARA A DATA EM QUE SÃO EMITIDAS.** A Austin Rating possui mecanismos de vigilância apropriados e envida seus melhores esforços para que suas opiniões (ratings) estejam atualizadas, programando revisões com o menor intervalo de tempo possível entre elas e fazendo revisões não programadas sempre que de conhecimento de fato novo e relevante. Contudo, essa agência não pode assegurar que todas as informações, especialmente aquelas de caráter não público, estejam refletidas tempestivamente em suas classificações, ou que fatos supervenientes à emissão de uma determinada classificação de risco não afetem ou afetarão a classificação de risco. As classificações e demais opiniões que a sustentam refletem a percepção do Comitê de Classificação de Risco dessa agência exclusivamente na data em que as mesmas são emitidas (data de emissão de relatórios, informativos e outros documentos oficiais).

**OS RATINGS DE CRÉDITO EMITIDOS PELA AUSTIN RATING ESTÃO SUJEITOS A ALTERAÇÕES E PODEM, INCLUSIVE, SER SUSPENSOS DENTRO DE UM PRAZO DE VIGIÊNCIA DE UM CONTRATO.** As classificações podem ser alteradas ou retiradas a qualquer momento e por diversas razões, de acordo com os critérios metodológicos da Austin Rating para o tipo de emissor / emissão classificado. Uma classificação pode ser suspensa e/ou a retirada nas hipóteses em que a Austin Rating identificar: (i) a ausência de informações fidedignas e/ou suficientes para a continuidade da análise, quando ainda há contrato comercial vigente; (ii) a existência de potencial conflito de interesses; e/ou (iii) a não existência e/ou não disponibilização de informações suficientes para realização de referida análise e emissão do rating.

**AS CLASSIFICAÇÕES DE RISCO DE CRÉDITO ATRIBUÍDAS PELA AUSTIN RATING NÃO DEVEM SER COMPARADAS A CLASSIFICAÇÕES ATRIBUÍDAS POR OUTRAS AGENCIAS CLASSIFICADORAS DE RISCO.** Em que pese a simbologia adotada pela Austin Rating seguir intencionalmente o padrão adotado pela maioria das agências classificadoras de risco atuantes sob a jurisdição local, suas classificações não devem ser diretamente comparadas às classificações de outras agências de rating, uma vez que suas definições de default e de recuperação após default e suas abordagens e critérios analíticos são próprios e diferem daqueles definidos e aplicados por outras agências.

**OS RATINGS DE CRÉDITO EMITIDOS PELA AUSTIN RATING NÃO CONSIDERAM O RISCO DE PERDA DERIVADO DE OUTROS RISCOS QUE NÃO O RISCO DE CRÉDITO, A NÃO SER QUE TAIS RISCOS SEJAM ESPECIFICAMENTE MENCIONADOS EM SEUS RELATÓRIOS E PARECERES FORMAIS.** Não obstante a Austin Rating dedicar-se a analisar e ponderar todos os riscos inerentes a um emissor e/ou emissão, incluindo riscos de natureza jurídica e moral, a fim de identificar seu impacto sobre o risco de crédito, as opiniões quanto aos riscos de mercado e liquidez de ativos classificados, por exemplo, não fazem parte do escopo da análise e, por isso, não são consideradas na classificação de risco de crédito. Caso solicitado pelo contratante, a Austin Rating pode fazer análises específicas quanto a riscos de mercado e liquidez de determinados ativos, sendo nesses casos referida avaliação sempre será segregada da análise do risco de crédito e identificada como tal.

**OS RATINGS E DEMAIS COMENTÁRIOS EMITIDOS PELA AUSTIN RATING, INCLUINDO AQUELES CONTIDOS NESTE DOCUMENTO, REFLETEM OPINIÕES DO COMITÊ DE CLASSIFICAÇÃO DE RISCO DA AUSTIN RATING, E NÃO A OPINIÃO DE UM INDIVÍDUO OU DE UM GRUPO DE INDIVÍDUOS INDISTINTO.** As decisões sobre classificações de risco de crédito são tomadas por um Comitê de Classificação de Risco, seguindo metodologias e critérios padronizados para cada tipo de emissor e/ou emissão. Em seus relatórios, informativos e outros documentos oficiais com opiniões de crédito, a Austin Rating divulga os nomes de analistas e membros do Comitê de Classificação de Risco com a finalidade de cumprimento ao disposto no Item I do Artigo 16 da Resolução CVM Nº 9, de 27 de outubro de 2020, assim como com o objetivo de favorecer a comunicação com os contratantes, investidores e demais usuários de seus ratings, exclusivamente no que diz respeito a dúvidas e comentários ligados a assuntos analíticos decorrentes da leitura e do entendimento de seus relatórios e pareceres formais por essas partes. Não obstante a existência de um canal aberto com os analistas, estes estão orientados a não comentarem sobre os ratings emitidos e a não emitirem opiniões pessoais acerca dos riscos, sendo que, caso o façam, tais comentários e opiniões jamais devem ser entendidos como a opinião da Austin Rating. Do mesmo modo, os analistas e demais colaboradores identificados neste relatório, embora estejam diretamente envolvidos no processo de análise, não são os únicos responsáveis pelas opiniões e, portanto, não devem ser responsabilizados individualmente por qualquer erro ou omissão eventualmente observados neste, e tampouco pela classificação atribuída.

**A AUSTIN RATING NÃO ASSESSORA E/OU PARTICIPA DE PROCESSOS DE COLOCAÇÃO E DE DISTRIBUIÇÃO E NEM PARTICIPA DE "ROAD SHOWS" PARA A VENDA DE ATIVOS POR ELA CLASSIFICADOS E, AINDA, SEUS RELATÓRIOS NÃO DEVEM, EM NENHUMA CIRCUNSTÂNCIA, SUBSTITUIR OS PROSPECTOS E OUTROS DOCUMENTOS, OBRIGATORIOS POR LEI OU NÃO, RELACIONADOS A UMA EMISSÃO.**

**EM NENHUMA HIPÓTESE E SOB NENHUMA CIRCUNSTÂNCIA, A AUSTIN RATING E/OU SEUS SÓCIOS, DIRETORES E DEMAIS COLABORADORES DEVEM SER RESPONSABILIZADOS DE QUALQUER FORMA, DIRETA OU INDIRETAMENTE, POR DANOS DE QUALQUER ORDEM E NATUREZA, INCLUINDO, PORÉM NÃO LIMITANDO-SE À PERDA DE LUCROS E RENDIMENTOS E CUSTOS DE OPORTUNIDADE QUE SEJAM DECORRENTES DO INVESTIMENTO EM EMISSORES E OU TÍTULOS E VALORES MOBILIÁRIOS POR ESSES EMITIDOS QUE MANTENHAM OU TENHAM MANTIDO A QUALQUER TEMPO CLASSIFICAÇÃO DE RISCO DE CRÉDITO DEFINITIVA OU PRELIMINAR PELA AUSTIN RATING, INCLUINDO A(S) CLASSIFICAÇÃO(ÕES) EXPLICITADA(S) NESTE DOCUMENTO. DO MESMO MODO, A AUSTIN RATING SE ISENTA DE TODO E QUALQUER TIPO DE DANO OCASIONADO A TERCEIROS POR QUALQUER OUTRO TIPO DE CONTEÚDO PUBLICADO EM SEUS RELATÓRIOS E INFORMATIVOS E EM SEU WEBSITE, BEM COMO POR AQUELES DECORRENTES DE ATRASO NA DIVULGAÇÃO DE OPINIÕES ATUALIZADAS.**

© 2024 Austin Rating Serviços Financeiros Ltda. (Austin Rating). Todos os direitos reservados. **TODAS AS INFORMAÇÕES CONTIDAS NESTE DOCUMENTO SÃO PROTEGIDAS POR LEI. NENHUMA PARTE DESTA DOCUMENTO PODERÁ SER COPIADA, REPRODUZIDA, REEDITADA, TRANSMITIDA, DIVULGADA, REDISTRIBUÍDA, REVENDIDA OU ARMAZENADA PARA USO SUBSEQUENTE PARA QUALQUER FIM, NO TODO OU EM PARTE, EM QUALQUER FORMA OU POR QUALQUER MEIO QUE SEJA, ELETRÔNICO OU MECÂNICO, INCLUINDO FOTOCÓPIA, GRAVAÇÃO OU QUALQUER OUTRO TIPO DE SISTEMA DE ARMAZENAMENTO E TRANSMISSÃO DE INFORMAÇÃO, E POR QUALQUER PESSOA SEM PRÉVIO CONSENTIMENTO POR ESCRITO DA AUSTIN RATING.**