

HEDGE CRÉDITO AGRO FIAGRO DC

CNPJ: 44.668.806/0001-28

Condomínio:	Fechado	Administrador:	Hedge Investments DTVM Ltda.
Prazo:	5 anos	Gestor:	Hedge Alternative Investments Ltda.
Data de Registro:	10/01/2022	Custodiante:	Hedge Investments DTVM Ltda.
Classes de Cotas:	Seniores e Subordinadas	Auditor:	Grant Thornton Auditores Independentes Ltda.
Política de Investimento:	<p>Direitos Creditórios - Após 90 dias do início de suas atividades, o Fundo deve manter 50,0%, no mínimo, de seu PL representado por Direitos Creditórios.</p> <p>Poderão integrar o patrimônio do FUNDO os seguintes ativos ("Ativos Alvo"):</p> <p>I. Ativos financeiros, títulos de crédito ou valores mobiliários emitidos por pessoas físicas e jurídicas que integrem a cadeia produtiva agroindustrial, na forma de regulamento;</p> <p>II. Direitos creditórios do agronegócio e títulos de securitização emitidos com lastro em direitos creditórios do agronegócio, inclusive certificados de recebíveis do agronegócio e cotas de fundos de investimento em direitos creditórios e de fundos de investimento em direitos creditórios não padronizados que apliquem mais de 50% de seu patrimônio nos referidos direitos creditórios;</p> <p>III. Direitos creditórios imobiliários relativos a imóveis rurais e títulos de securitização emitidos com lastro nesses direitos creditórios, inclusive certificados de recebíveis do agronegócio e cotas de fundos de investimento em direitos creditórios e de fundos de investimento em direitos creditórios não padronizados que apliquem mais de 50% de seu patrimônio nos referidos direitos creditórios;</p> <p>IV. Cotas de fundos de investimento que apliquem mais de 50% de seu patrimônio nos ativos referidos nos incisos I a V acima</p>		
Crítérios de Elegibilidade:	<p>O Fundo somente poderá adquirir Direitos Creditórios que atendam exclusiva e cumulativamente, aos seguintes Critérios de Elegibilidade: i) Sejam representados em moeda corrente nacional, com valor expresso; e ii) A natureza ou característica essencial dos Ativos Alvo deverá permitir o seu registro contábil e a sua custódia pela Custodiante, de acordo com os procedimentos operacionais e contábeis praticados pela Custodiante.</p>		
Subordinação:	As Cotas Subordinadas deverão corresponder a, no mínimo, 25% do valor do PL do FUNDO ("Razão Mínima de Subordinação");		
Benchmark:	Seniores: 120% da taxa DI		
Nº de cotistas (jun/24):	Sênior: 250 Subordinadas: 02		

Regulamento: 29/mar/2022

Rating

Classe	2T24	1T24	4T23	Rating Inicial	Data atribuição	Analistas	Validade:
Seniores (1ª Série)	brA+(sf) Estável	brA+(sf) Estável	brA+(sf) Estável	brA+(sf) Estável	(mai/22)	Wellington Ramos Tel.: 55 11 3377 0733 wellington.ramos@austin.com.br	1ª Série: 05/abr/25 3ª Série: 12/jun/25 4ª Série: 12/jun/25
Seniores (2ª Série)	Encerrado	brA+(sf) Estável	brA+(sf)	brA+(sf) Estável	(jun/23)		
Seniores (3ª Série)	brA+(sf) Estável	-	-	brA+(sf) Estável	(jun/24)	Pablo Mantovani Tel.: 55 11 3377 0702 pablo.mantovani@austin.com.br	
Seniores (4ª Série)	brA+(sf) Estável	-	-	brA+(sf) Estável	(jun/24)		

FUNDAMENTOS DO RATING

O Comitê de Classificação de Risco da Austin Rating, em reunião realizada em 02 de setembro de 2024, no contexto do monitoramento referente ao 2º trimestre de 2024 (2T24), afirmou o rating '**brA+(sf)**' das Cotas Seniores, da 1ª, 3ª e 4ª Séries, (Cotas) do Hedge Crédito Agro Fundo de Investimento nas Cadeias Produtivas Agroindustriais FIAGRO – Direitos Creditórios (Hedge Crédito Agro FIAGRO DC / Fundo / FIAGRO). A classificação possui perspectiva **estável**.

A afirmação do rating fundamenta-se no desempenho do Fundo, notadamente na preservação da qualidade da carteira, refletida em seus indicadores de enquadramento e performance.

Na mesma oportunidade, foi encerrado o rating para as Cotas Seniores, da 2ª Série, do Fundo. O encerramento da classificação indica o término da cobertura analítica pela Austin Rating, para esta classe de Cotas, e foi determinado pelo resgate total das Cotas, conforme Fato Relevante, divulgado em 22 de julho de 2024.

Já a 1ª série sênior, captada inicialmente para um prazo de cinco anos, teve 53,6% do seu patrimônio amortizado de forma parcial. Conforme relatório de gestão do Fundo (base: jul/24), essa amortização ocorreu devido ao pré-pagamento da operação do CRA Raiar (destacado no relatório de monitoramento do 1T24) uma das principais alocações sustentadas por essa captação.

Conforme dados do Administrador (base: jun/24), a carteira de Direitos Creditórios do FIAGRO, de R\$ 49,4 milhões, era formada, em sua maior parte, por CPR's voltadas a produtores de café, as quais representavam 68,0% do PL, sendo a de maior participação responsável por um percentual de 6,4% do PL, enquanto as cinco maiores representavam 23,4% do

PL. A carteira do Fundo ainda estava composta pelo investimento em Cotas de um FIAGRO (20,9% do PL), além do investimento em cotas Subordinadas Mezanino de um FIDC (2,9% do PL), voltado para a atividade de confinamento de gados (boi magro), no qual o Fundo investido possui a garantia real (Alienação Fiduciária) do animal confinado.

Perspectiva e Fatores de Sensibilidade do Rating

A perspectiva **estável** dos ratings traduz a expectativa da Austin Rating de que a classificação das Cotas do Fundo não se modificará no curto prazo. No entanto, ações de rating poderão ser realizadas, entre outros fatores, em função de: (i) elevação das concentrações entre Devedores, com potencial desenquadramento dos níveis indicados em Regulamento; (ii) modificações na estrutura do Fundo, sobretudo no que se refere à política de investimento; e (iii) elevação no nível de inadimplência e provisionamento, especialmente aquelas com efeito expressivo sobre a rentabilidade das Cotas.

PERFORMANCE DO FUNDO

Posição da Carteira (R\$ Mil)												
Títulos/Datas	31/7/23	31/8/23	29/9/23	31/10/23	30/11/23	29/12/23	31/1/24	29/2/24	28/3/24	30/4/24	31/5/24	28/6/24
Direitos Creditórios	71.589	79.177	83.326	77.336	75.199	80.783	81.708	82.731	62.071	58.875	50.447	49.428
Créditos vencidos	0	0	0	0	0	0	0	0	0	0	0	0
Total Dir. Creditórios	71.589	79.177	83.326	77.336	75.199	80.783	81.708	82.731	62.071	58.875	50.447	49.428
Títulos Públicos	0	0	0	0	0	0	0	0	0	0	0	0
Outros Fundos	-	-	-	1.012	1.036	1.529	1.548	1.564	1.581	1.602	1.621	1.639
Fundos Renda Fixa	12.943	5.114	787	4.688	8.477	3.077	1.591	391	24.891	4.478	17.022	7.523
Saldo Tesouraria	2	2	2	2	2	2	2	2	2	2	2	2
Total Geral da Carteira	84.534	84.293	84.114	83.038	84.713	85.391	84.849	84.688	88.545	64.958	69.092	58.592
PDD	-	-	-	-	-	-	-	-	-	-	-	-
PL	69.058	84.100	83.930	84.077	84.568	85.125	84.702	84.659	85.496	64.872	70.529	55.571

Fonte: Hedge Investments DTVM.

Posição da Carteira (% do PL)												
Títulos/Datas	31/7/23	31/8/23	29/9/23	31/10/23	30/11/23	29/12/23	31/1/24	29/2/24	28/3/24	30/4/24	31/5/24	28/6/24
Direitos Creditórios	103,7%	94,1%	99,3%	92,0%	88,9%	94,9%	96,5%	97,7%	72,6%	90,8%	71,5%	88,9%
Créditos vencidos	0,0%	0,0%	0,0%	0,0%	0,0%	0,0%	0,0%	0,0%	0,0%	0,0%	0,0%	0,0%
Total Dir. Creditórios	103,7%	94,1%	99,3%	92,0%	88,9%	94,9%	96,5%	97,7%	72,6%	90,8%	71,5%	88,9%
Títulos Públicos	0,0%	0,0%	0,0%	0,0%	0,0%	0,0%	0,0%	0,0%	0,0%	0,0%	0,0%	0,0%
Outros Fundos	0,0%	0,0%	0,0%	1,2%	1,2%	1,8%	1,8%	1,8%	1,8%	2,5%	2,3%	2,9%
Fundos Renda Fixa	18,7%	6,1%	0,9%	5,6%	10,0%	3,6%	1,9%	0,5%	29,1%	6,9%	24,1%	13,5%
Saldo Tesouraria	0,0%	0,0%	0,0%	0,0%	0,0%	0,0%	0,0%	0,0%	0,0%	0,0%	0,0%	0,0%
Total Geral da Carteira	122,4%	100,2%	100,2%	98,8%	100,2%	100,3%	100,2%	100,0%	103,6%	100,1%	98,0%	105,4%
PDD	0,0%	0,0%	0,0%	0,0%	0,0%	0,0%	0,0%	0,0%	0,0%	0,0%	0,0%	0,0%

Fonte: Hedge Investments DTVM.

Composição da Carteira (R\$ Mil)

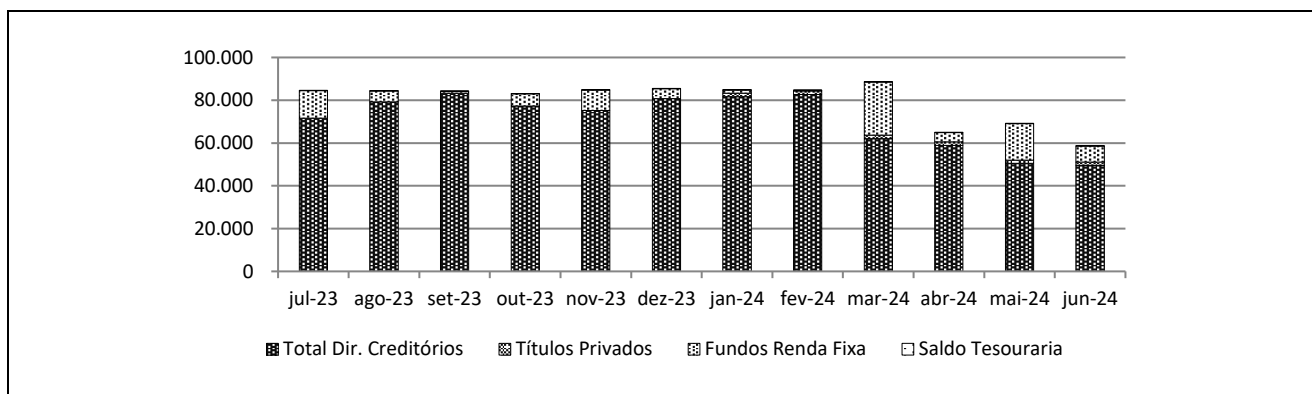

Fonte: Hedge Investments DTVM.

Posição do PL (R\$ Mil)						
Data	Cotas Seniores					
	Sênior I			Sênior II		
	Quant.	\$ / Unid. (R\$ Mil)	\$ Total (R\$ Mil)	Quant.	\$ / Unid. (R\$ Mil)	\$ Total (R\$ Mil)
28/6/24	350.000	0	15.364	200.000	0	15.125
31/5/24	350.000	0	25.392	200.000	0	20.134
30/4/24	350.000	0	25.410	200.000	0	20.145
28/3/24	350.000	0	35.264	200.000	0	20.130
29/2/24	350.000	0	35.250	200.000	0	20.126
31/1/24	350.000	0	35.316	200.000	0	20.158
29/12/23	350.000	0	35.281	200.000	0	20.140
30/11/23	350.000	0	35.290	200.000	0	20.145
31/10/23	350.000	0	35.321	200.000	0	20.160
29/9/23	350.000	0	35.308	200.000	0	20.153
31/8/23	350.000	0	35.374	200.000	0	20.186
31/7/23	350.000	0	35.344	50.000	0	5.043

Fonte: Hedge Investments DTVM.

Posição do PL (R\$ Mil)													
Data	Cotas Seniores							Cota Subordinada Júnior					PL do fundo (R\$ Mil)
	Sênior III			Sênior IV			Total						
	Quant.	\$ / Unid. (R\$ Mil)	\$ Total (R\$ Mil)	Quant.	\$ / Unid. (R\$ Mil)	\$ Total (R\$ Mil)		Quant.	\$ / Unid. (R\$ Mil)	\$ Total (R\$ Mil)	Sub Jr (% do PL)	Sub. Total (% do PL)	
28/6/24	31.100	0	3.129	40.000	0	4.026	37.644	282.173	0	17.927	32,3%	32,3%	55.571
31/5/24	30.100	0	3.030	40.000	0	4.028	52.583	282.173	0	17.947	25,4%	25,4%	70.529
30/4/24	16.950	0	1.695	18.863	0	1.886	49.136	250.000	0	15.736	24,3%	24,3%	64.872
28/3/24	-	-	-	-	-	-	55.394	250.000	0	30.102	35,2%	35,2%	85.496
29/2/24	-	-	-	-	-	-	55.376	250.000	0	29.283	34,6%	34,6%	84.659
31/1/24	-	-	-	-	-	-	55.474	250.000	0	29.228	34,5%	34,5%	84.702
29/12/23	-	-	-	-	-	-	55.421	250.000	0	29.704	34,9%	34,9%	85.125
30/11/23	-	-	-	-	-	-	55.434	250.000	0	29.133	34,4%	34,4%	84.568
31/10/23	-	-	-	-	-	-	55.481	250.000	0	28.596	34,0%	34,0%	84.077
29/9/23	-	-	-	-	-	-	55.460	250.000	0	28.470	33,9%	33,9%	83.930
31/8/23	-	-	-	-	-	-	55.561	250.000	0	28.539	33,9%	33,9%	84.100
31/7/23	-	-	-	-	-	-	40.387	250.000	0	28.670	41,5%	41,5%	69.058

Fonte: Hedge Investments DTVM.

Rentabilidade Mensal do PL (em %)								
Mês	CDI (%)		Cota Sênior I			Cota Sênior II		
	Rent. (%)	Acum. (%)	Rent. (%)	% CDI	Acum. (%)	Rent. (%)	% CDI	Acum. (%)
jun-24	0,79	11,68	0,67	84,99	17,31	0,73	92,60	12,98
mai-24	0,83	10,81	0,91	109,32	16,53	0,81	97,30	12,16
abr-24	0,89	9,89	0,61	68,74	15,48	1,00	112,68	11,26
mar-24	0,83	8,92	1,02	122,64	14,78	0,88	105,81	10,16
fev-24	0,80	8,03	0,76	94,98	13,62	0,69	86,23	9,20
jan-24	0,97	7,17	1,24	128,27	12,77	1,06	109,65	8,45
dez-23	0,89	6,14	1,06	118,50	11,38	0,93	103,97	7,31
nov-23	0,92	5,20	1,09	119,00	10,22	0,95	103,71	6,32
out-23	1,00	4,25	1,19	119,29	9,03	1,04	104,25	5,32
set-23	0,97	3,22	1,16	119,23	7,75	1,01	103,81	4,24
ago-23	1,14	2,22	1,35	118,68	6,51	1,18	103,74	3,20
jul-23	1,07	1,07	1,27	118,47	5,09	1,83	170,71	1,99

Fonte: Hedge Investments DTVM.

Rentabilidade Mensal do PL (em %)								
Mês	CDI (%)		Cota Sênior III			Cota Sênior IV		
	Rent. (%)	Acum. (%)	Rent. (%)	% CDI	Acum. (%)	Rent. (%)	% CDI	Acum. (%)
jun-24	0,79	11,68	0,73	92,60	2,25	0,80	101,48	2,40
mai-24	0,83	10,81	1,51	181,39	1,51	1,59	191,00	1,59
abr-24	0,89	9,89	-	-	-	-	-	-
mar-24	0,83	8,92	-	-	-	-	-	-
fev-24	0,80	8,03	-	-	-	-	-	-
jan-24	0,97	7,17	-	-	-	-	-	-
dez-23	0,89	6,14	-	-	-	-	-	-
nov-23	0,92	5,20	-	-	-	-	-	-
out-23	1,00	4,25	-	-	-	-	-	-
set-23	0,97	3,22	-	-	-	-	-	-
ago-23	1,14	2,22	-	-	-	-	-	-
jul-23	1,07	1,07	-	-	-	-	-	-

Fonte: Hedge Investments DTVM.

Rentabilidade Acumulada (%)					
Data	CDI (%)		Cota Sub. Júnior (%)		
	Rent. (%)	Acum. (%)	Rent. (%)	% CDI	Acum. (%)
jun-24	0,79	11,68	-0,11	-13,85	-5,40
mai-24	0,83	10,81	1,04	125,16	-5,30
abr-24	0,89	9,89	-17,83	-2.009,17	-6,28
mar-24	0,83	8,92	2,80	336,38	14,06
fev-24	0,80	8,03	0,19	23,53	10,96
jan-24	0,97	7,17	0,33	34,14	10,75
dez-23	0,89	6,14	1,96	219,11	10,38
nov-23	0,92	5,20	1,88	205,04	8,26
out-23	1,00	4,25	0,44	44,46	6,27
set-23	0,97	3,22	-0,24	-25,03	5,80
ago-23	1,14	2,22	-0,46	-40,11	6,05
jul-23	1,07	1,07	2,64	246,73	6,54

Fonte: Hedge Investments DTVM.

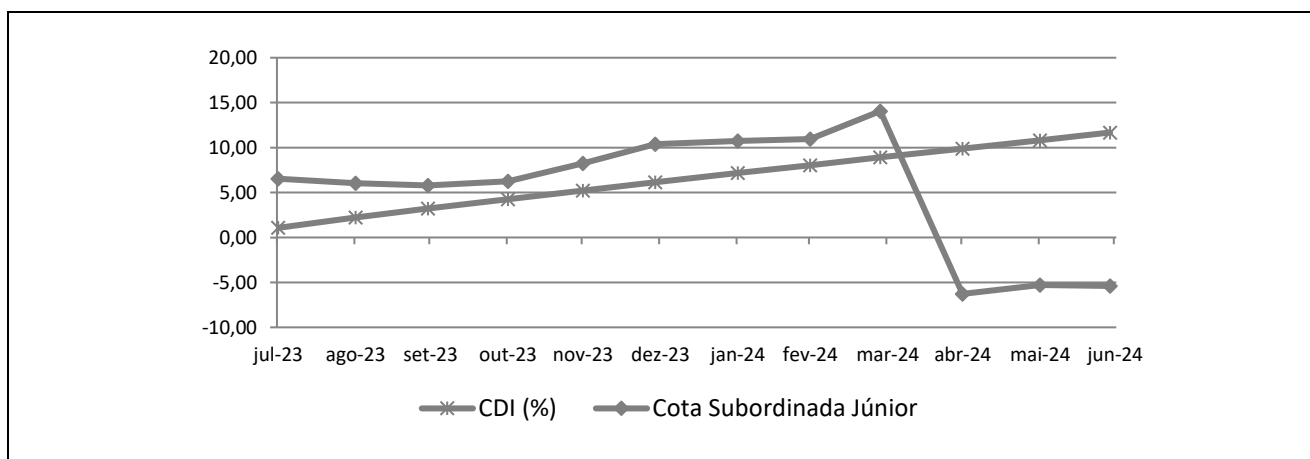
Rentabilidade Acumulada (%)

Fonte: Hedge Investments DTVM.

INFORMAÇÕES REGULATÓRIAS COMPLEMENTARES

1. O Comitê de Classificação de Risco que decidiu pela afirmação da classificação de risco de crédito para as Cotas Seniores do Hedge Crédito Agro FIAGRO DC (Fundo) reuniu-se, no dia 02 de setembro de 2024. Esta reunião de comitê está registrada na Ata Nº 20240902-04.
2. A classificação atribuída está contemplada na “Escala Nacional de Ratings de Crédito de Cotas de FIDCs”, disponível em: <http://www.austin.com.br/escalas>.
3. A classificação de risco de crédito decorre da utilização da metodologia genérica comumente aplicada por essa agência em suas classificações de Securitização de Recebíveis, disponível em: <http://www.austin.com.br/metodologias>.
4. Não é a primeira vez que a Austin Rating classifica esta espécie de ativo e seus ativos subjacentes. Essa agência já atribuiu anteriormente classificações de risco de crédito para Cotas de Fundos de Investimento em Direitos Creditórios lastreadas em recebíveis comerciais com origem no agronegócio.
5. As classificações de risco de crédito atribuídas pela Austin Rating estão sujeitas a diversas limitações, conforme descrito no final deste documento (*Disclaimers*).
6. As fontes de informações foram consideradas confiáveis pela Austin Rating. Os analistas utilizaram informações provenientes da(s) seguinte(s) fonte(s): Hedge Investments Distribuidora de Títulos e Valores Mobiliários Ltda.
7. As informações obtidas pela Austin Rating foram consideradas suficientes para a presente ação de rating. Dentre as informações utilizadas para esta análise, destacam-se: i) Regulamento; ii) informações da carteira do Fundo e iii) Relatório Gerencial (dez/23).
8. As estimativas de inadimplência e níveis de perda do Fundo baseiam-se em metodologia própria, a qual considera as características de sua carteira atual e potencial e seu desempenho histórico e o desempenho de carteiras semelhantes disponíveis na base de dados da Austin Rating.
9. O nível de diligência da análise para o produto financeiro estruturado foi adequado ao padrão estabelecido pela Austin Rating. Foi realizada análise sobre as informações recebidas acerca dos ativos subjacentes às Cotas classificadas do Fundo.
10. A classificação das Cotas será revisada e atualizada trimestralmente. A Austin Rating salienta que poderão ser realizadas ações de rating a qualquer tempo, inclusive no intervalo entre os monitoramentos trimestrais previstos.
11. A Austin Rating adota políticas e procedimentos que visam mitigar potenciais situações de conflitos de interesse que possam afetar o desempenho da atividade de classificação de risco e seus resultados. O presente processo de classificação de risco está isento de situações de potencial conflito de interesses, incluindo aquelas previstas na Resolução CVM Nº 9, de 27 de outubro de 2020.
12. Na data do presente relatório, a Austin Rating não presta qualquer serviço direto para o Hedge Investments Distribuidora de Títulos e Valores Mobiliários Ltda. A Austin Rating e as partes a ela relacionadas, incluindo empresas de controle comum, sócios e funcionários, não prestaram serviços adicionais ao serviço de classificação de risco para o Fundo, nem sequer para qualquer outra parte relacionada a este Fundo nos últimos 12 meses.
13. A Austin Rating e as partes a ela relacionadas, incluindo empresas de controle comum, sócios e funcionários, não prestaram serviços adicionais ao serviço de classificação de risco para o Fundo, nem sequer para qualquer outra parte relacionada a este Fundo nos últimos 12 meses.
14. O serviço de classificação de risco das Cotas foi solicitado em nome do Fundo por partes a ele relacionadas. Desse modo, houve compensação financeira pela prestação do serviço.
15. A classificação foi comunicada ao Contratante e a outras partes ligadas ao Fundo, via e-mail, em 03 de setembro de 2024. Não foram realizadas alterações relevantes no conteúdo deste e nem tampouco promovida alteração na classificação atribuída inicialmente em razão dos comentários e observações realizados pelo contratante.
16. Este documento é um relatório de classificação de risco de crédito, para fins de atendimento ao que dispõe o artigo 16 da Resolução CVM Nº 9, de 27 de outubro de 2020.

DISCLAIMERS/AVISOS LEGAIS

A AUSTIN RATING NÃO AUDITA AS INFORMAÇÕES UTILIZADAS PARA A ATRIBUIÇÃO DE UMA CLASSIFICAÇÃO DE RISCO DE CRÉDITO, NÃO LHE SENDO POSSÍVEL ATESTAR A VERACIDADE DAS MESMAS. As classificações atribuídas pela Austin Rating baseiam-se em informações consideradas suficientes para a emissão de uma classificação, sendo tais informações coletadas de fontes consideradas confiáveis e fidedignas. Essas informações, incluindo todo o tipo de informação confidencial, são analisadas na forma como são recebidas e, eventualmente, compiladas pelos analistas designados para a análise, tomando-se os devidos cuidados para que não haja alteração no sentido ou significado das mesmas. Não obstante os cuidados na obtenção, cruzamento e compilação da informação para efeitos da análise de rating, a Austin Rating não pode se responsabilizar pela veracidade de referidas informações. A Austin Rating utiliza todos os esforços para garantir o que considera como nível mínimo de qualidade da informação para que se proceda a atribuição dos seus ratings, fazendo, sempre que possível, a checagem dessas informações com outras fontes também confiáveis. Contudo, a Austin Rating não faz a auditoria de tais informações e nem sempre pode realizar a verificação ou confirmação das informações recebidas durante um processo de rating, não lhe sendo possível, desse modo, atestar a veracidade das mesmas.

AS CLASSIFICAÇÕES DE RISCO DE CRÉDITO EMITIDAS PELA AUSTIN RATING, INCLUINDO AQUELA(S) EXPRESSA(S) NESTE DOCUMENTO, CONSISTEM EM OPINIÕES SOBRE A QUALIDADE DE CRÉDITO FUTURA DE UM EMISSOR E/OU EMISSÃO, E NÃO DEVEM SER ENTENDIDAS COMO SUGESTÕES, ACONSELHAMENTOS OU RECOMENDAÇÕES DE COMPRA, MANUTENÇÃO OU VENDA. As opiniões e as eventuais simulações realizadas pela Austin Rating, incluindo aquelas dispostas neste relatório, constituem-se meramente no julgamento da Austin Rating acerca da capacidade e da vontade futuras de um emissor em honrar suas obrigações totais e/ou específicas, sendo tal julgamento expresso por meio de símbolos (letras), que consistem em graduações dentro de escalas absoluta (global) ou relativa (nacional). A Austin Rating não utiliza nessas escalas as definições de "grau de investimento" e de "grau especulativo". Essa agência entende não caber a ela, mas sim aos agentes de mercado, a definição de quais graduações podem ser consideradas como "grau de investimento" e de "grau especulativo". A determinação de uma classificação de risco pela Austin Rating não consiste e não deve ser considerada como sugestão ou recomendação de investimento, manutenção ou desinvestimento. A Austin Rating não presta serviços de consultoria de investimento. **AS OPINIÕES EMITIDAS PELA AUSTIN RATING, INCLUSIVE AQUELAS CONTIDAS NESTE RELATÓRIO, NÃO DEVEM SUBSTITUIR A ANÁLISE E O JULGAMENTO PRÓPRIOS DOS USUÁRIOS DOS RATINGS, ESPECIALMENTE DOS INVESTIDORES.**

AS CLASSIFICAÇÕES DE RISCO DE CRÉDITO DA AUSTIN RATING NÃO PRESSUPÕEM A CERTEZA DE FATOS. As opiniões externadas pela Austin Rating em seus relatórios de classificação de risco referem-se à qualidade creditícia futura, incorporando determinadas suposições e previsões sobre eventos futuros que podem não se concretizar (tornarem-se fatos). Desse modo, a despeito de estarem baseadas em informações e fatos presumidamente verdadeiros, as classificações podem ser afetadas por acontecimentos futuros ou condições não previstas no momento de uma ação de rating.

AS CLASSIFICAÇÕES DE RISCO DE CRÉDITO ATRIBUÍDAS PELA AUSTIN RATING SÃO OPINIÕES VÁLIDAS EXCLUSIVAMENTE PARA A DATA EM QUE SÃO EMITIDAS. A Austin Rating possui mecanismos de vigilância apropriados e emvida seus melhores esforços para que suas opiniões (ratings) estejam atualizadas, programando revisões com o menor intervalo de tempo possível entre elas e fazendo revisões não programadas sempre que de conhecimento de fato novo e relevante. Contudo, essa agência não pode assegurar que todas as informações, especialmente aquelas de caráter não público, estejam refletidas tempestivamente em suas classificações, ou que fatos supervenientes à emissão de uma determinada classificação de risco não afetem ou afetarão a classificação de risco. As classificações e demais opiniões que a sustentam refletem a percepção do Comitê de Classificação de Risco dessa agência exclusivamente na data em que as mesmas são emitidas (data de emissão de relatórios, informativos e outros documentos oficiais).

OS RATINGS DE CRÉDITO EMITIDOS PELA AUSTIN RATING ESTÃO SUJEITOS A ALTERAÇÕES E PODEM, INCLUSIVE, SER SUSPENSOS DENTRO DE UM PRAZO DE VIGÊNCIA DE UM CONTRATO. As classificações podem ser alteradas ou retiradas a qualquer momento e por diversas razões, de acordo com os critérios metodológicos da Austin Rating para o tipo de emissor / emissão classificado. Uma classificação pode ser suspensa e/ou a retirada nas hipóteses em que a Austin Rating identificar: (i) a ausência de informações fidedignas e/ou suficientes para a continuidade da análise, quando ainda há contrato comercial vigente; (ii) a existência de potencial conflito de interesses; e/ou (iii) a não existência e/ou não disponibilização de informações suficientes para realização de referida análise e emissão do rating.

AS CLASSIFICAÇÕES DE RISCO DE CRÉDITO ATRIBUÍDAS PELA AUSTIN RATING NÃO DEVEM SER COMPARADAS A CLASSIFICAÇÕES ATRIBUÍDAS POR OUTRAS AGÊNCIAS CLASSIFICADORAS DE RISCO. Em que pese a simbologia adotada pela Austin Rating seguir intencionalmente o padrão adotado pela maioria das agências classificadoras de risco atuantes sob a jurisdição local, suas classificações não devem ser diretamente comparadas às classificações de outras agências de rating, uma vez que suas definições de default e de recuperação após default e suas abordagens e critérios analíticos são próprios e diferem daqueles definidos e aplicados por outras agências.

OS RATINGS DE CRÉDITO EMITIDOS PELA AUSTIN RATING NÃO CONSIDERAM O RISCO DE PERDA DERIVADO DE OUTROS RISCOS QUE NÃO O RISCO DE CRÉDITO, A NÃO SER QUE TAIS RISCOS SEJAM ESPECIFICAMENTE MENCIONADOS EM SEUS RELATÓRIOS E PARECERES FORMAIS. Não obstante a Austin Rating dedicar-se a analisar e ponderar todos os riscos inerentes a um emissor e/ou emissão, incluindo riscos de natureza jurídica e moral, a fim de identificar seu impacto sobre o risco de crédito, as opiniões quanto aos riscos de mercado e liquidez de ativos classificados, por exemplo, não fazem parte do escopo da análise e, por isso, não são consideradas na classificação de risco de crédito. Caso solicitado pelo contratante, a Austin Rating pode fazer análises específicas quanto a riscos de mercado e liquidez de determinados ativos, sendo nesses casos referida avaliação sempre será segregada da análise do risco de crédito e identificada como tal.

OS RATINGS E DEMAIS COMENTÁRIOS EMITIDOS PELA AUSTIN RATING, INCLUINDO AQUELES CONTIDOS NESTE DOCUMENTO, REFLETEM OPINIÕES DO COMITÊ DE CLASSIFICAÇÃO DE RISCO DA AUSTIN RATING, E NÃO A OPINIÃO DE UM INDIVÍDUO OU DE UM GRUPO DE INDIVÍDUOS INDISTINTO. As decisões sobre classificações de risco de crédito são tomadas por um Comitê de Classificação de Risco, seguindo metodologias e critérios padronizados para cada tipo de emissor e/ou emissão. Em seus relatórios, informativos e outros documentos oficiais com opiniões de crédito, a Austin Rating divulga os nomes de analistas e membros do Comitê de Classificação de Risco com a finalidade de cumprimento ao disposto no Item I do Artigo 16 da Resolução CVM Nº 9, de 27 de outubro de 2020, assim como com o objetivo de favorecer a comunicação com os contratantes, investidores e demais usuários de seus ratings, exclusivamente no que diz respeito a dúvidas e comentários ligados a assuntos analíticos decorrentes da leitura e do entendimento de seus relatórios e pareceres formais por essas partes. Não obstante a existência de um canal aberto com os analistas, estes estão orientados a não comentarem sobre os ratings emitidos e a não emitirem opiniões pessoais acerca dos riscos, sendo que, caso o façam, tais comentários e opiniões jamais devem ser entendidos como a opinião da Austin Rating. Do mesmo modo, os analistas e demais colaboradores identificados neste relatório, embora estejam diretamente envolvidos no processo de análise, não são os únicos responsáveis pelas opiniões e, portanto, não devem ser responsabilizados individualmente por qualquer erro ou omissão eventualmente observados neste, e tampouco pela classificação atribuída.

A AUSTIN RATING NÃO ASSESSORA E/OU PARTICIPA DE PROCESSOS DE COLOCAÇÃO E DE DISTRIBUIÇÃO E NEM PARTICIPA DE "ROAD SHOWS" PARA A VENDA DE ATIVOS POR ELA CLASSIFICADOS E, AINDA, SEUS RELATÓRIOS NÃO DEVEM, EM NENHUMA CIRCUNSTÂNCIA, SUBSTITUIR OS PROSPECTOS E OUTROS DOCUMENTOS, OBRIGATÓRIOS POR LEI OU NÃO, RELACIONADOS A UMA EMISSÃO.

EM NENHUMA HIPÓTESE E SOB NENHUMA CIRCUNSTÂNCIA, A AUSTIN RATING E/OU SEUS SÓCIOS, DIRETORES E DEMAIS COLABORADORES DEVEM SER RESPONSABILIZADOS DE QUALQUER FORMA, DIRETA OU INDIRETAMENTE, POR DANOS DE QUALQUER ORDEM E NATUREZA, INCLUINDO, PORÉM NÃO LIMITANDO-SE À PERDA DE LUCROS E RENDIMENTOS E CUSTOS DE OPORTUNIDADE QUE SEJAM DECORRENTES DO INVESTIMENTO EM EMISSORES E OU TÍTULOS E VALORES MOBILIÁRIOS POR ESSES EMITIDOS QUE MANTENHAM OU TENHAM MANTIDO A QUALQUER TEMPO CLASSIFICAÇÃO DE RISCO DE CRÉDITO DEFINITIVA OU PRELIMINAR PELA AUSTIN RATING, INCLUINDO A(S) CLASSIFICAÇÃO(ÕES) EXPLICITADA(S) NESTE DOCUMENTO. DO MESMO MODO, A AUSTIN RATING SE ISENTA DE TODO E QUALQUER TIPO DE DANO OCASIONADO A TERCEIROS POR QUALQUER OUTRO TIPO DE CONTEÚDO PUBLICADO EM SEUS RELATÓRIOS E INFORMATIVOS E EM SEU WEBSITE, BEM COMO POR AQUELES DECORRENTES DE ATRASO NA DIVULGAÇÃO DE OPINIÕES ATUALIZADAS.

© 2024 Austin Rating Serviços Financeiros Ltda. (Austin Rating). Todos os direitos reservados. **TODAS AS INFORMAÇÕES CONTIDAS NESTE DOCUMENTO SÃO PROTEGIDAS POR LEI. NENHUMA PARTE DESTA DOCUMENTO PODERÁ SER COPIADA, REPRODUZIDA, REEDITADA, TRANSMITIDA, DIVULGADA, REDISTRIBUÍDA, REVENDIDA OU ARMAZENADA PARA USO SUBSEQUENTE PARA QUALQUER FIM, NO TODO OU EM PARTE, EM QUALQUER FORMA OU POR QUALQUER MEIO QUE SEJA, ELETRÔNICO OU MECÂNICO, INCLUINDO FOTOCÓPIA, GRAVAÇÃO OU QUALQUER OUTRO TIPO DE SISTEMA DE ARMAZENAMENTO E TRANSMISSÃO DE INFORMAÇÃO, E POR QUALQUER PESSOA SEM PRÉVIO CONSENTIMENTO POR ESCRITO DA AUSTIN RATING.**